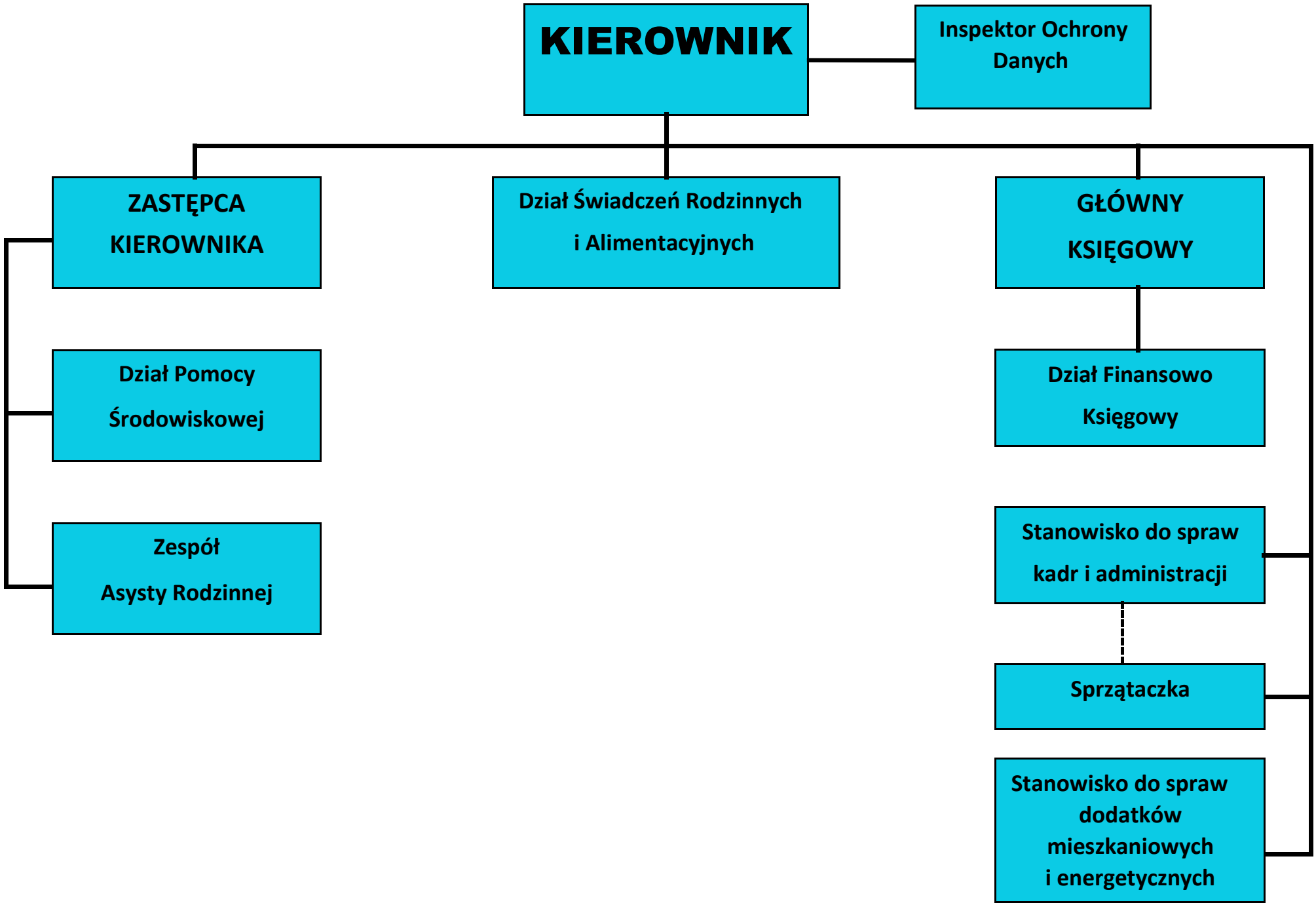Załącznik do zarządzenia Kierownika Miejskiego Ośrodka Pomocy Społecznej w Sulejówku
nr OR.021.7/2018 z dnia 25 czerwca 2018 r.